

Jargon

Ook 'normale' woorden kunnen lastig zijn in de context van een vergunningcheck of aanvraag.

houtopstand, situatieschets, openbaar groen,
beperkingengebied, verkeersregelaar,
beschermende werking, bodemlaag,
grondwaterbeschermingsgebied, kadastrale kaart,
gietwater, boringsvrijzone, mobiele
tankinstallatie, erftoegangsweg, handboek CROW,
waterpeil, soort, interventiewaarde
bodemkwaliteit, oppervlaktewaterlichaam,
waterstaatswerk, beperkingengebiedactiviteit,
waardevolle oever, ...

Ontkenningen

Zinnen met ontkenningen zijn lastiger te begrijpen.

Heeft het nieuwe bouwwerk een dak?

Heeft het bouwwerk **geen** dak? Dan is er volgens de bouwregelgeving geen sprake van een aanbouw, uitbouw of bijgebouw.

Gaat u hier 'Nee' antwoorden? Ga dan terug naar stap 2: Kies werkzaamheden. Doe dit door onderaan uw scherm te klikken op de knop 'Vorige stap'. Zoek daar naar de werkzaamheid 'Constructie bouwen' en beantwoordt de vragen.



Staat de houtopstand buiten de openbare ruimte?

Ja Nee

Ruimte, relaties, afstanden, meeteenheden

Afstanden tussen objecten bepalen is onbekend terrein

^ Afstand tot openbaar toegankelijk gebied

Is de afstand van het nieuwe bouwwerk tot het openbaar toegankelijk gebied meer dan één meter?  Ja Nee

Het openbaar toegankelijk gebied bestaat uit: 

- wegen
- pleinen
- voet- en fietspaden, behalve paden die alleen gebruikt worden voor de ontsluiting van percelen
- parken
- plantsoenen
- vaarwater

Wat is de afstand van het waterpeil tot het laagste punt van het object in de eindsituatie (in centimeters)? 

Voor het waterpeil moet u uitgaan van het hoogst vastgestelde peil in het Peilbesluit 

Wat is de doorvaartbreedte na het plaatsen van de steiger (centimeters)?

Invoerveld datadump

Meerdere dingen uitvragen in één invoerveld



Om hoeveel bomen/ struiken gaat het?

Geef per (genummerde) boom/struik de soort en omtrek van de stam op 1,30m hoogte.

Bijvoorbeeld:

1. Beuk, 90 cm
2. Eik, 110 cm

Gebruik deze nummering ook op de situatietekening die u in de volgende stap moet toevoegen.

Beschrijf per boom/struik of herplant mogelijk is. Zo ja, geef dan aan op welke plek(ken) en met welke soort(en) u dat wilt gaan doen. Zo nee, geef dan aan waarom niet.



100 cm

Hollandse linde I

Verwijzingen tussen vragen

Verwijzingen tussen vragen die men zelf moet nalopen

Wat is de juiste route die Sinterklaas moet lopen om bij zijn trouwe schimmel te komen? **Doolhof**



Geef aan welke acties u uitvoert om verontreiniging van bodem en grondwater te voorkomen.

- Gebruik werkwater of spoelwater van drinkwaterkwaliteit of niet verontreinigd grondwater.
- Gebruik klei of bentoniet voor het aanmaken van boorspoeling en eventueel Natriumhydroxide als hulpstof.
- Zorg er voor dat bassins, suppletiebakken en tanks voor de opslag van werkwater, spoelwater of boorspoeling geen schadelijke stoffen bevatten. i

Met schadelijke stoffen bedoelen we hier stoffen waarvan verwacht wordt dat ze het grondwater kunnen verontreinigen. In de [Lijst van schadelijke stoffen](#) kunt u zien om welke stoffen dat gaat.

U doet één of meer van de hierboven genoemde acties niet. Beschrijf dan hoe u met uw werkwijze verontreiniging van bodem en grondwater voorkomt.

Maatregel X

Metaal bewerken

Soort en omvang werkzaamheid

Kies alle werkzaamheden die u uitvoert met metaal.

- Spaanloos bewerken, zoals knippen, persen of smeden i
- Verspanend bewerken, zoals zagen, boren of graveren i
- Thermisch bewerken, zoals snijbranden of gutsen i
- Mechanisch afwerken, zoals polijsten of borstelen i
- Andere werkzaamheden

De volgende werkzaamheden vallen hier niet onder:

- lassen
- smelten
- gieten
- coaten
- harderen
- gloeien

Voor deze werkzaamheden zijn er andere vergunningchecks. Ga daarvoor terug naar stap 2: Kies werkzaamheden.

Volgende

Lagen aanbrengen op metaal

Voor deze werkzaamheid zijn er geen vragen.

Materialen schoonmaken, lijmen of coaten

Soort en omvang activiteiten

Diverse vragen

Metaal lassen

Voor deze werkzaamheid zijn er geen vragen.

Niet passende vragen

Vragen die niet aansluiten bij de werkzaamheid



Sluit u een in het boorgat geplaatste peilbuis of put aan de bovenkant af met een straatpot of putdeksel met slot? ⓘ

Ja Nee

Met deze actie voorkomt u in ieder geval dat schadelijke stoffen via het boorgat in de bodem komen. ✕

^ Grondwater lozen in het riool of op of in de bodem (Vragen van de Gemeente)

Gaat u grondwater lozen in het riool of op of in de bodem?

Ja Nee

Verwijzen naar externe sites en documenten

Men zoekt op onbekend terrein naar onbekende informatie en haakt af.

Voeg een locatie tekening toe met daarop de plek voor de spandoeken, bogen of verwijs- of informatieborden of tijdelijke standplaats(en).

Voeg een verkeersplan toe waarbij de locatie en plaatsen van borden en/of voorwerpen zijn ingetekend op een duidelijke ondergrond. U kunt hiervoor gebruik maken van de Voeg een verkeersplan toe waarbij de locatie en plaatsen van borden en/of voorwerpen zijn ingetekend op een duidelijke ondergrond.

U kunt hiervoor gebruik maken van de [kaart verkeer](#)

+ Document toevoegen

Kaarten en cijfers

Zoek op kaarten en cijfers titel

Filters

Soort

- Kaarten
- Cijfers

Thema

- Actieplan Wonen
- Actueel in Gelderland
- Agrifood
- Bereikbaar Gelderland
- Atlas Leefomgeving

Kaarten en cijfers

85 resultaten

- > Aanbod van Gelderse uitgangspunten Midden
- > Aardkundig waardevolle gebieden
- > Asbestdakenkaart
- > Atlas Gelders Verkeer
- > Atlas Leefomgeving

Zijzonder zijn dat ze extra beschermd worden. Bijvoorbeeld omdat ze gebeurtenis. Voor het kappen van beschermde bomen is altijd een [Klik hier](#) om te controleren of de boom beschermd is.

Voeg als bijlage een kadastrale kaart van de locatie toe. Geef hierop de plaats van de werkzaamheden herkenbaar aan.

Kadastrale kaarten kunnen kosteloos worden gedownload, bijvoorbeeld van de [Atlas Leefomgeving](#)

+ Document toevoegen

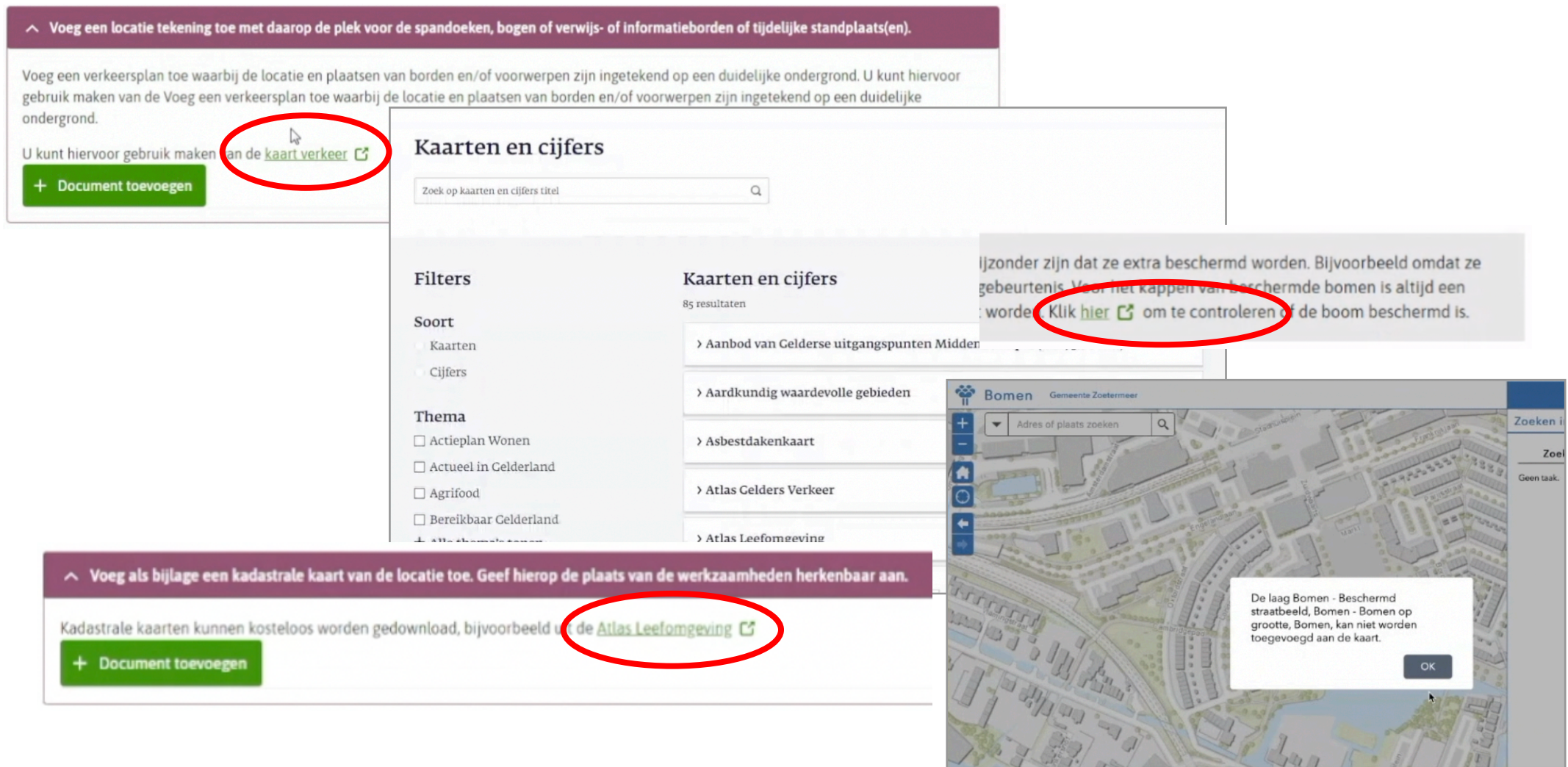

Bomen Gemeente Zoetermeer

Adres of plaats zoeken

De laag Bomen - Beschermd straatbeeld, Bomen - Bomen op grootte, Bomen, kan niet worden toegevoegd aan de kaart.

OK

Informatie van een (externe) kaart aflezen

Het aflezen van de bedoelde informatie is niet vanzelfsprekend.

Gaat u de bodem roeren dieper dan 3 meter? 

Ja Nee

Tast u de beschermende werking van een bodemlaag aan?

Ja Nee

Met de beschermende werking van een bodemlaag bedoelen we een slecht doorlatende (klei)laag in de bodem. Deze lagen zijn **hier** in beeld gebracht.

Maximale boordiepten i.v.m. de aanwezigheid van een bodemlaag met beschermende werking

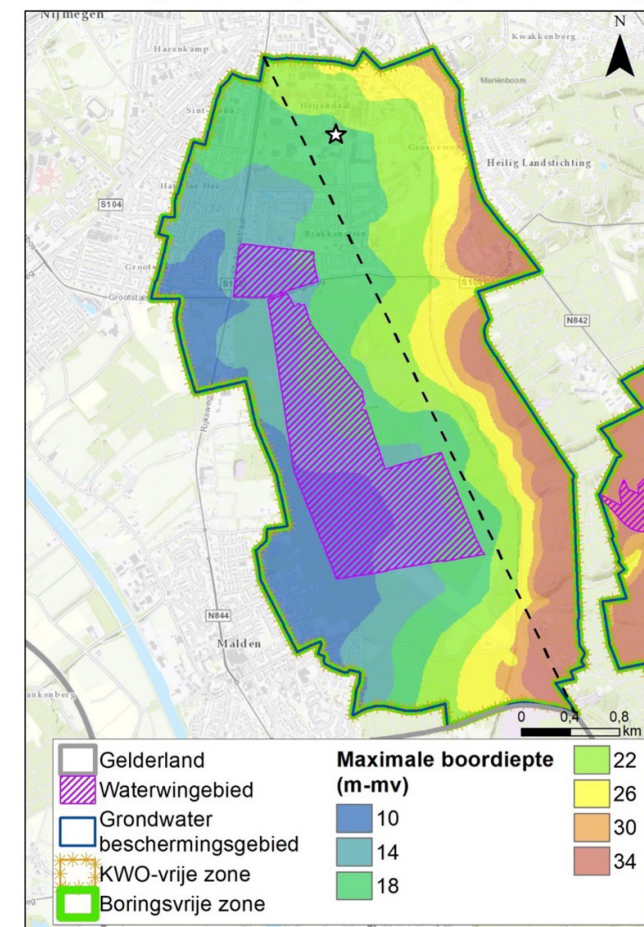

Documenten die gebruikers moeten aanleveren

Mensen zijn onbekend met de gevraagde document types

Geachte heer Jansen,

Hieronder ontvangt u het verzoek om aanvulling voor uw aanvraag voor een omgevingsvergunning voor de activiteit van exploitatie van een openbaar genootschap, 5914HA te Venlo.

Op grond van het Besluit omgevingsrecht en de Ministeriële Regeling omgevingsrecht moet u voldoen aan de gestelde indieningsvereisten. In de Lijst van indieningsvereisten is aangegeven welke stukken/documenten niet of niet volledig zijn overgelegd.

Lijst van ontbrekende stukken:

1. Situatieschets van de oude en nieuwe situatie.

Alle ontbrekende stukken dienen gelijktijdig in één keer te worden overgelegd, uiterlijk vier weken na verzending van dit bericht. In deze periode wordt de aanvraag niet behandeld.

Als u géén gebruik maakt van verkeersregelaars of andere tijdelijke verkeersmaatregelen dan moet u als bijlage een verkeersplan bijvoegen dat voldoet aan de voorwaarden in het GROW handboek editie 2020.

✓ [Lees meer](#)

Voeg als bijlage een kadastrale kaart van de locatie toe. Gebruik hiervoor de kadastrale kaart van de kadastrale dienst.

Kadastrale kaarten kunnen kosteloos worden gedownload, bijvoorbeeld via de website van de kadastrale dienst.

[+ Document toevoegen](#)