

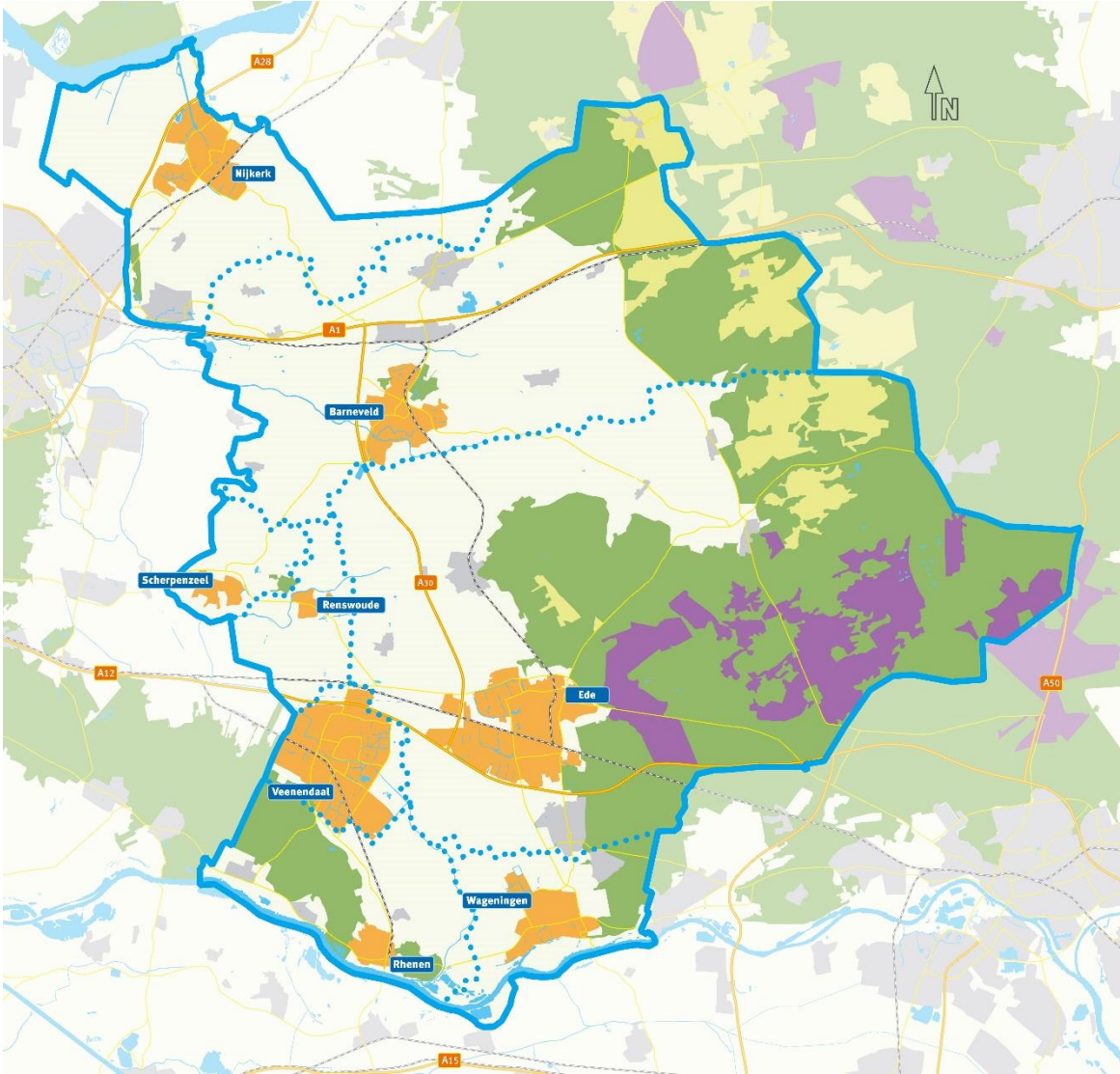

Mobiliteitsfonds Regio FoodValley

Samenwerken met de Omgevingswet



Nijkerk
Barneveld
Scherpenzeel
Renswoude
Ede
Veenendaal
Wageningen
Rhenen



Hoe is de regio georganiseerd?

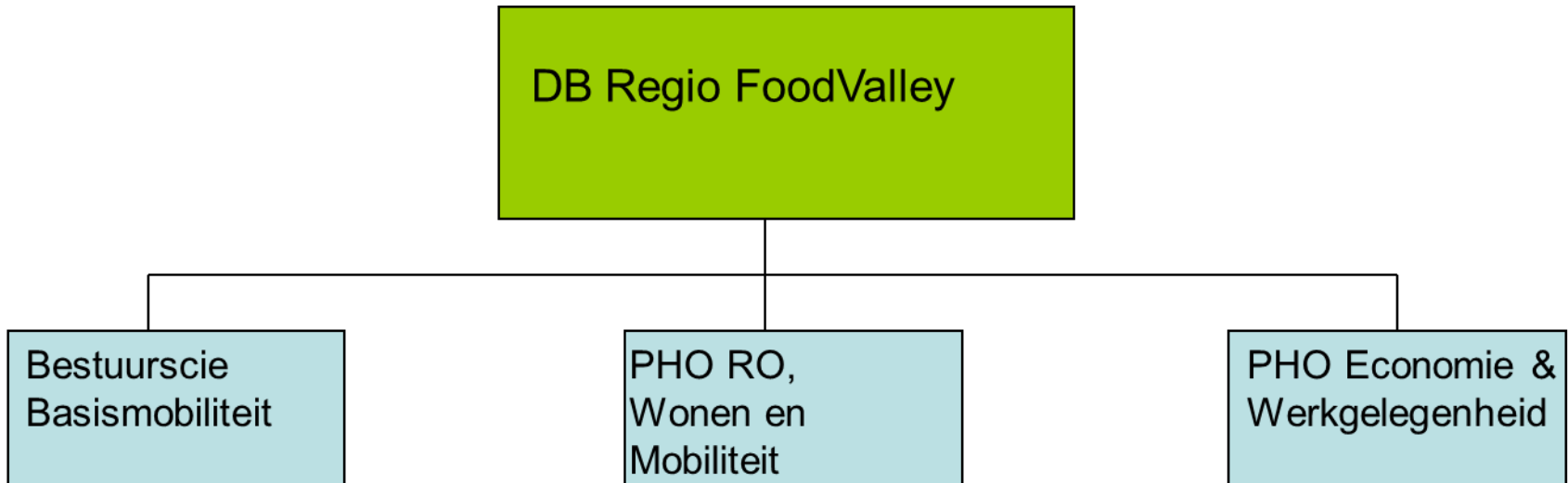



Hoe is de regio georganiseerd?

- Regio FoodValley valt onder de Wgr
- 8 gemeenten
- Alle gemeenten zijn ambtelijk en bestuurlijk vertegenwoordigd
- Klein regiobureau in Ede
- Elke gemeente levert een financiële bijdrage aan de regio. Maar deze bijdrage is vooral bedoeld voor Communicatie, Marketing, Facilitair, deelname Europa, etc.
- Financiering van projecten staat hier los van. Per project wordt gekeken hoe dit gefinancierd kan worden, bijvoorbeeld Regiocontract van de provincie.



Portefeuille Mobiliteit

Kenmerken van deze portefeuille:

- Per definitie (regio)grensoverschrijdend
- Er zijn altijd meerdere gemeenten bij betrokken
- Samenwerken moet je toch al
- Investerings in Mobiliteit kosten altijd veel geld



Ontstaan Mobiliteitsfonds

- **Bij ieder project goedkeuring van 8 colleges en 8 gemeenteraden**
- **Specifiek project: Rijnbrug**
 - Er werd een regionale bijdrage verlangd
 - Idee voor een regionale spaarpot
- **Maar dan moeten er wel projecten uit gefinancierd worden waar de hele regio belang bij heeft**



5 projecten



Netwerkvisie regio FoodValley





Gemaakte afspraken

- Elke gemeente draagt jaarlijks een bijdrage van € 1,= per inwoner bij aan het Mobiliteitsfonds voor een periode van 20 jaar
- In totaal leidt dat tot een bedrag van ruim € 6 miljoen voor het Mobiliteitsfonds
- Projectenlijst wordt bestuurlijk vastgesteld in het DB
- Bij wijzigingen moet dit goedgekeurd worden door 8 gemeenten
- Reglement vastgesteld en ondertekend door 8 gemeenten



Projectenlijst

Project	Bijdrage
Rijnbrug	€ 3 miljoen
Knooppunt Hoevelaken	€ 1 miljoen
Valleilijn	€ 1 miljoen
Knooppunt A1 – A30	€ 1 miljoen
Netwerkvisie	€ 50.000



Wat heeft het ons opgeleverd?

- Je wordt als partij serieus genomen
- Ookal is het soms een kleine bijdrage, toch toon je aan dat je het als regio belangrijk genoeg vindt om een bijdrage te leveren
- Solidariteit onder de regiogemeenten
- Het geeft je een onderhandelingspositie
- Jaloerse blikken vanuit andere portefeuilles 😊