

Quickscan Beschermingsbewind

Een eerste inschatting bij de doorverwijzing naar bewind en financiële ondersteuning door de gemeente Leeuwarden.

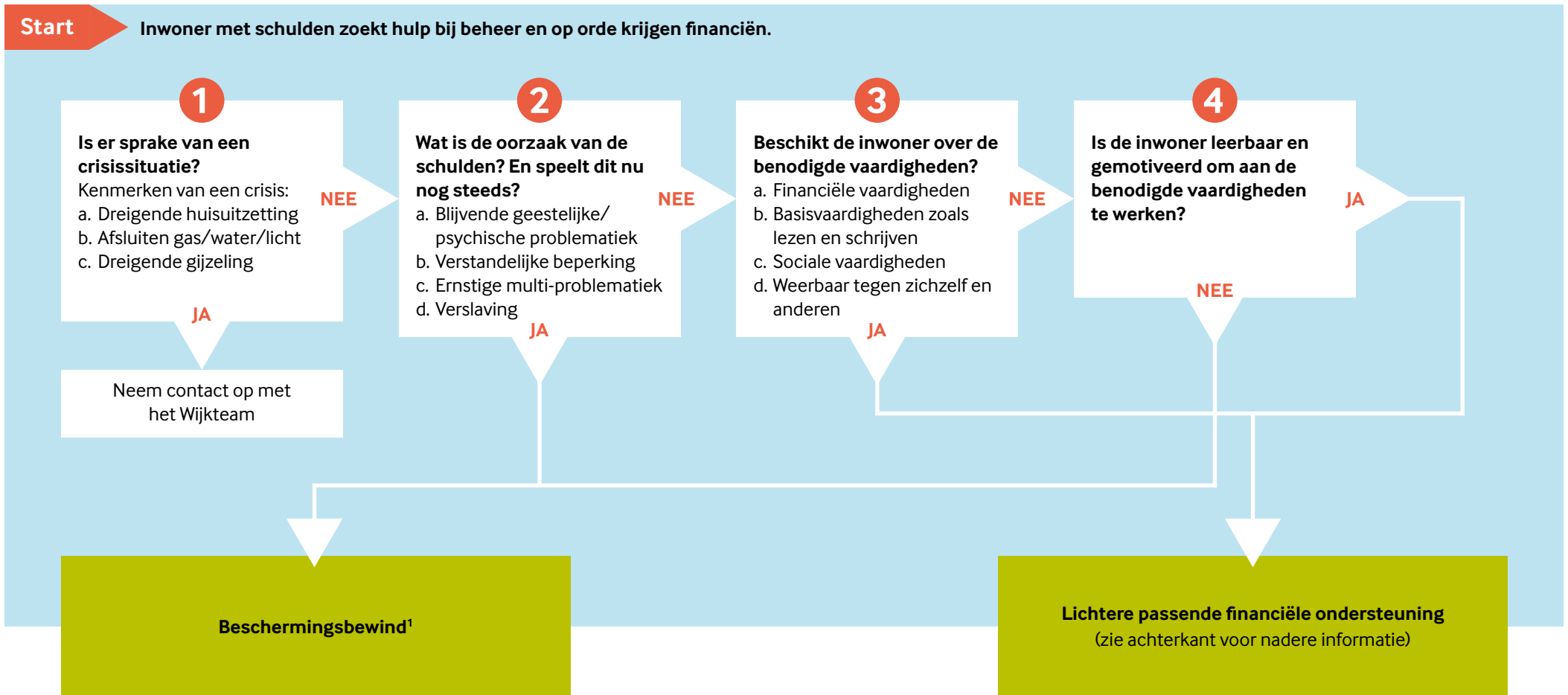

Hoe gebruik je deze Quickscan?

Deze Quickscan geeft inzicht in welke factoren van belang zijn bij het maken van de afweging tussen bewind en gemeentelijke hulp. De ondersteunende vragen en tips helpen bij het maken van een eerste inschatting van de ondersteuningsbehoefte van de inwoner. Het doel is de inwoner naar de juiste hulpverlening toe te leiden.

Let daarbij op: Het een sluit het ander niet uit. beschermingsbewind, financiële dienstverlening en schuldhulpverlening kunnen ook in combinatie ingezet worden.

Tips m.b.t. bespreken financiële situatie

- Bij schaamte/taboe:
 - Vraag of het lukt om rond te komen, en/of hoe het lukt om rond te komen.
 - Normaliseer door bijv. aan te geven dat andere mensen in deze situatie daar ook last van hebben.
- Vraag naar het inkomen: ontvangt de inwoner toeslagen et cetera.

Inzicht krijgen in de vaardigheden (bij stap 3)

- Zorgt de inwoner ervoor dat altijd zijn vaste lasten betaald zijn?
- Heeft de inwoner voldoende kennis om zijn huishoudboekje op orde te brengen/houden?
- Hoe werden de financiën georganiseerd voordat het fout ging? Wie deed dat?
- Kan de inwoner bv. afspraken maken met de gemeenten, schuldeisers of andere (overheids)organisaties?

Inzicht krijgen in leerpotentieel en motivatie (stap 4)

- Is de inwoner in staat om nieuwe kennis te verwerken en toe te passen in verschillende situaties?
- Leert de inwoner van zijn fouten?

Motivatietips:

- Stel de schaalvraag: Hoe belangrijk vindt u het om van uw schulden af te komen op een schaal van 0 tot 10? Vervolgvrage: Waarom geeft u geen lager cijfer?
- Stel de wondervraag: Stel je wordt wakker en alle schulden zijn verdwenen, wat is er dan anders? Wat zou dat mogelijk maken?

Meer weten over motivatietips? Kijk [hier](#)

1) Bewind is een wettelijke beschermingsmaatregel uitgesproken door de kantonrechter. De bewindvoerder neemt dan de verantwoordelijkheid over het geld en de goederen van de inwoner. Er kan ook gekeken worden of het eigen netwerk voldoende ondersteuning bij de financiën kan bieden.

Schuldhulpverlening sociale wijkteams

Het wijkteam begeleidt de bewoner bij het vergroten van de financiële zelfredzaamheid en het realiseren van een duurzame stabiele financiële situatie.

Via het wijkteam kan doorverwijzing plaats vinden naar:

- Digitale hulp:
 - Zelf een geldplan opstellen voor beter rondkomen via leeuwarden.startpuntgeldzaken.nl
 - Zelf checken op welke voorzieningen je mogelijk recht hebt via berekenuwrecht.nl
 - Zelf oplossen van beginnende schulden via zelfschuldenregelen.nl
 - Zelf berekenen op welk deel van het inkomen geen beslag mag worden belegd via uwbeslagvrijevoet.nl
- Vrijwilligersorganisaties of buurtservicepunten (buurtservicepunt.nu)
- Ondersteuning via pilot *radicale schuldpreventie* (zie amargi.nl)
- KBNL voor schuldhulpverlening en inzet van (beperkt of uitgebreid) inkomensbeheer
- Zuidweg&Partners voor schuldhulpverlening (ex)ondernemers
- Doorbetaling vaste lasten via de bijstandsuitkering

Check op amaryllisleeuwarden.nl/wijkindeling onder welk wijkteam de bewoner valt en wat de contactgegevens van het desbetreffende wijkteam zijn.

Het algemene telefoonnummer van de Coöperatie Amaryllis: 058 303 0400 en algemene e-mail: info@amaryllisleeuwarden.nl.

Zorgaanbieders

Zorgaanbieders werken in opdracht van het wijkteam aan het vergroten van de financiële zelfredzaamheid van de bewoner en het realiseren van een duurzame stabiele financiële situatie. Zorgaanbieders verwijzen bewoners door naar beschermingsbewind in afstemming met het betrokken wijkteam. Het wijkteam kan dan nog alternatieven aandragen.